FLUJOGRAMA DEL PROCEDIMIENTO PARA LA APLICACIÓN DE UNA MEDIDA DE VIGILANCIA

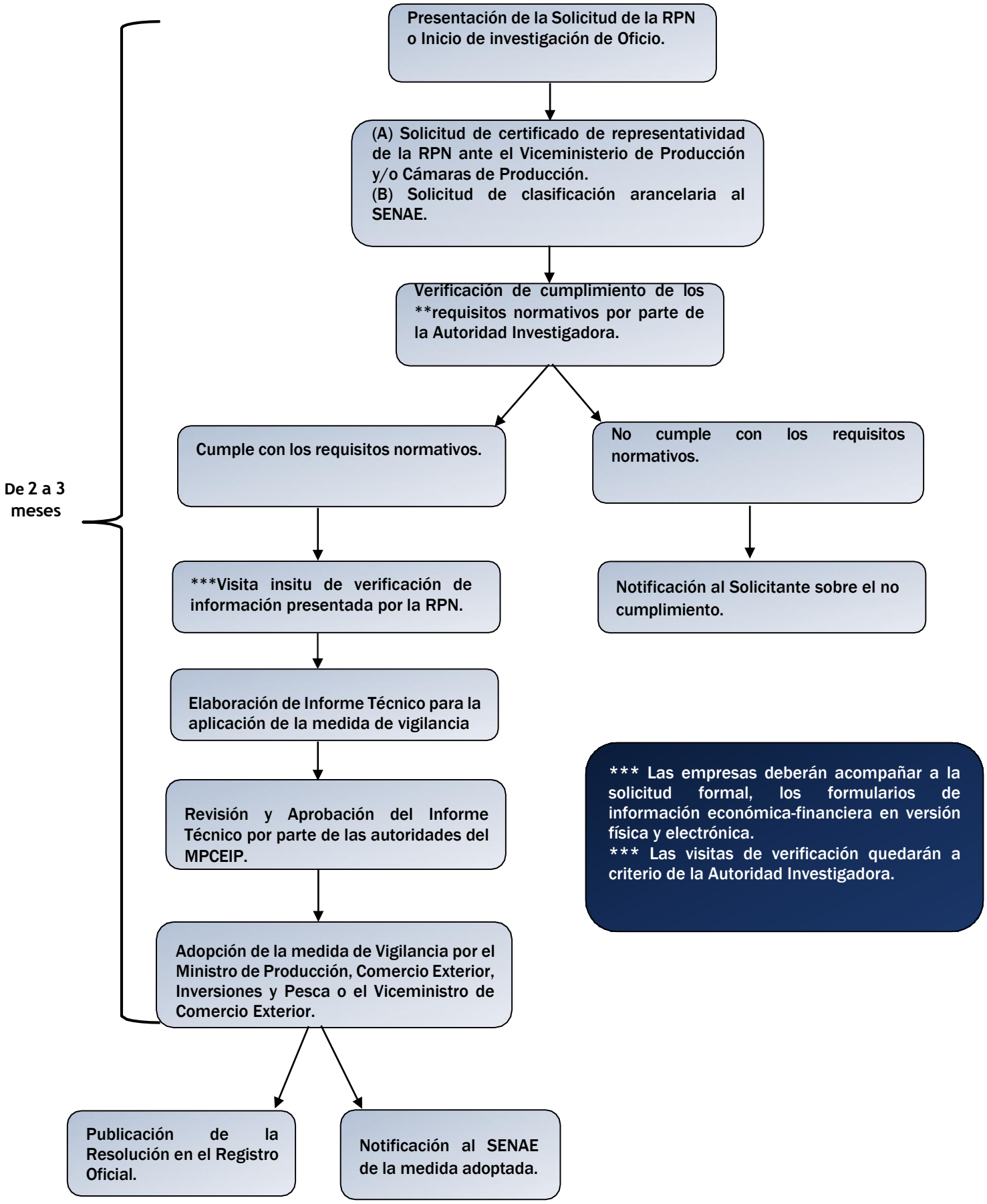

La información que por este medio se proporciona tiene carácter meramente informativo, para cualquier referencia deberá consultarse la Resolución No.016-2014 del COMEX.